

I.I.S. "G. Boccardi - U. Tiberio"



CERTIFICATO N.50 100 14484 - Rev.002



INDIRIZZO

LOGISTICA

IL SETTORE DELLA **LOGISTICA**, QUINDI DELLE **SPEDIZIONI E DEI TRASPORTI**,
IN **ITALIA** RAPPRESENTA UNA FETTA SIGNIFICATIVA **P.I.L. NAZIONALE**

L'ADDETTO ALLE **SPEDIZIONI E AI TRASPORTI** E LO **SPECIALISTA IN LOGISTICA**,
SONO FRA LE **FIGURE PROFESSIONALI PIÙ RICERCATE** DAL MERCATO DEL LAVORO



POSSIAMO EVIDENZIARE QUATTRO PRINCIPALI TIPOLOGIE DI TRASPORTO SULLA BASE DEL MEZZO UTILIZZATO:

1



Trasporto Aereo

2



Trasporto su Nave

3



Trasporto su Rotaia

4



Trasporto su Gomma

TRA LE VARIABILI FONDAMENTALI DA TENERE IN CONSIDERAZIONE QUANDO SI PARLA DI LOGISTICA, VI È LA TIPOLOGIA DI TRASPORTO.

La scelta dipende da due fattori

TEMPI DI CONSEGNA



TIPOLOGIA DI PRODOTTO



DIVENTA QUINDI FONDAMENTALE INDIVIDUARE LA CORRETTA TIPOLOGIA DI TRASPORTO SULLA BASE DEI PROPRI PRODOTTI, AL FINE DI OTTIMIZZARE TEMPI, BUDGET ED ESSERE IN GRADO DI OFFRIRE UN COSTO DEL PRODOTTO FINALE COMPETITIVO.

A FRONTE DI QUESTA ESIGENZA DEL MONDO DEL LAVORO, LA RISPOSTA DELL'OFFERTA FORMATIVA SCOLASTICA DELL'ARTICOLAZIONE "LOGISTICA" AL MOMENTO RISULTA NUMERICAMENTE MOLTO DEFICITARIA E LA **FORMAZIONE SPECIFICA** PER IL SETTORE RAPPRESENTA PERCIÒ PER GLI STUDENTI DEI NUOVI ISTITUTI TECNICI UNA **GRANDE OPPORTUNITÀ** ANCORA NON ESPRESSA.

I.I.S. "G. Boccardi - U. Tiberio"

Corso Logistica

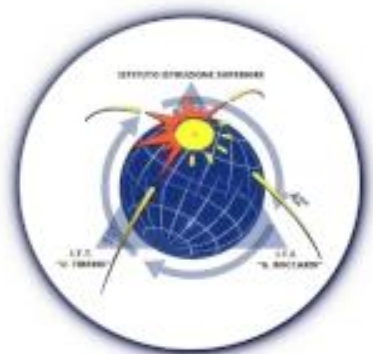

CERTIFICATO N.50 100 14484 - Rev.002

Il Diplomato in “*Trasporti e Logistica*”:

- ha competenze tecniche e metodi di lavoro funzionali allo svolgimento delle attività inerenti alla progettazione, la realizzazione, il mantenimento in efficienza dei mezzi e degli impianti relativi ai servizi logistici;
- opera nell’ambito dell’area Logistica, nel campo delle infrastrutture, delle modalità di gestione del traffico e relativa assistenza, delle procedure di spostamento e trasporto, della conduzione del mezzo in rapporto alla tipologia d’interesse, della gestione dell’impresa di trasporti e della logistica nelle sue diverse componenti: corrieri, vettori, operatori di nodo e intermediari logistici;



È in grado di:

1

integrare le conoscenze fondamentali relative alle tipologie, strutture e componenti dei mezzi, allo scopo di garantire il mantenimento delle condizioni di esercizio richieste dalle norme vigenti in materia di trasporto;



È in grado di:

2

collaborare nella pianificazione e nell'organizzazione dei servizi;



È in grado di:

3

applicare le tecnologie per l'ammodernamento dei processi produttivi, rispetto ai quali è in grado di contribuire all'innovazione e all'adeguamento tecnologico e organizzativo dell'impresa;

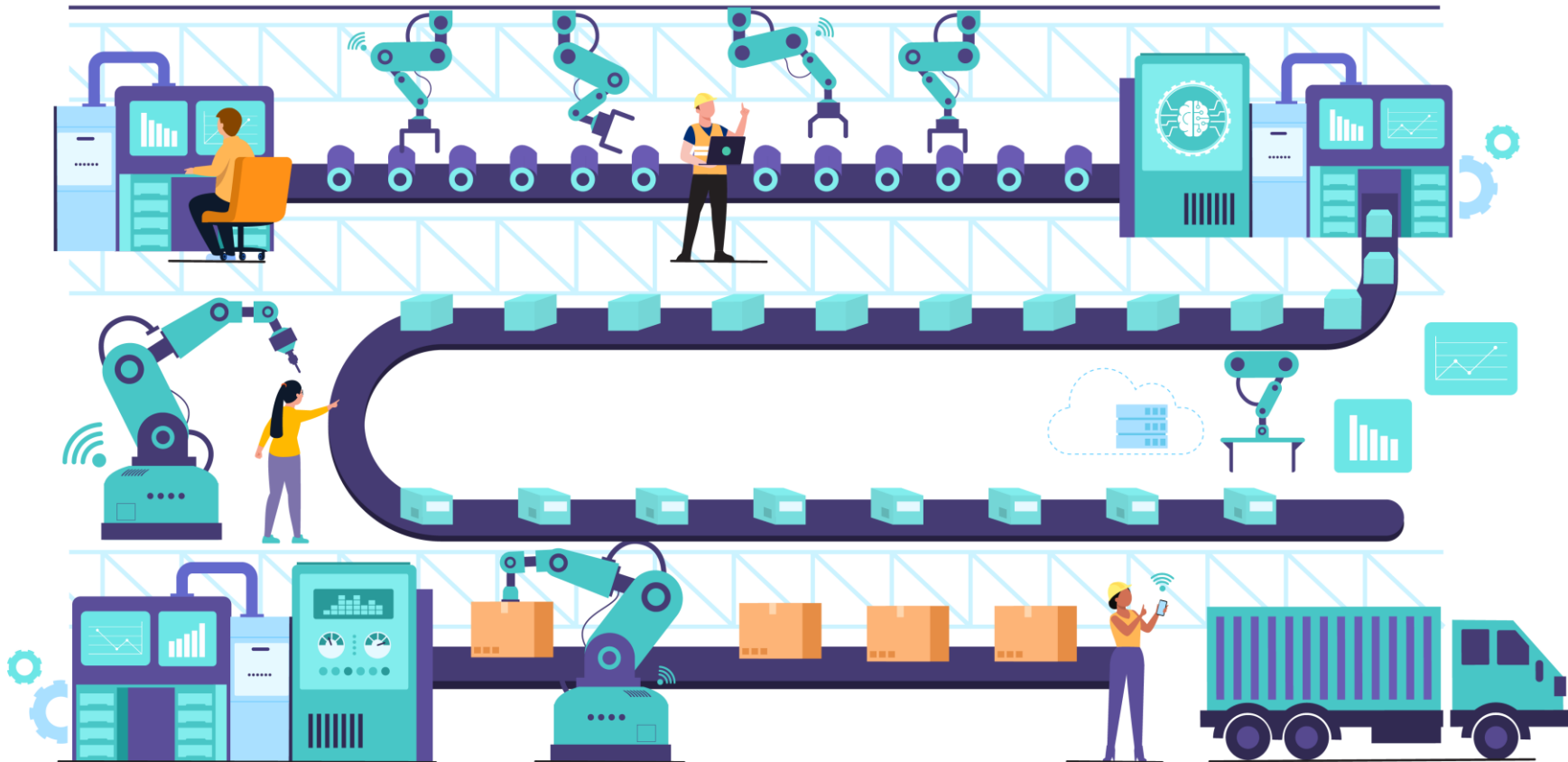

È in grado di:

4 agire, relativamente alle tipologie di intervento, nell'applicazione delle normative nazionali, comunitarie ed internazionali per la sicurezza dei mezzi, del trasporto delle merci, dei servizi e del lavoro;

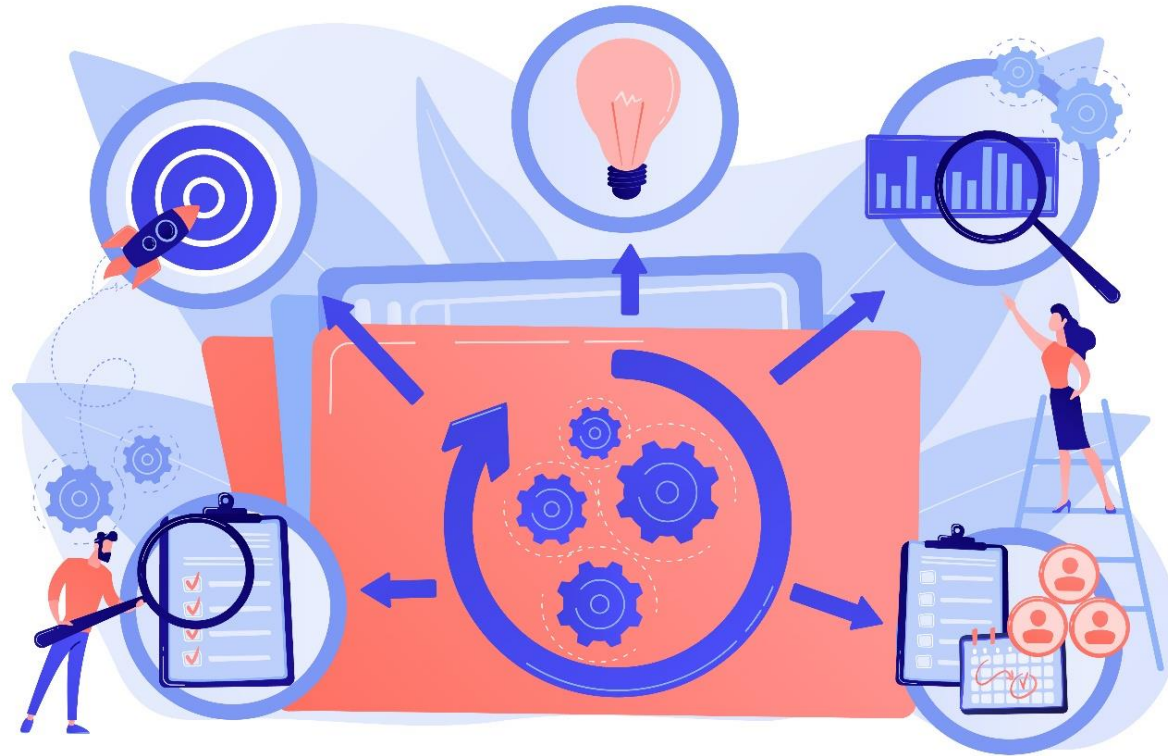

È in grado di:

- 5 collaborare nella valutazione di impatto ambientale, nella salvaguardia dell'ambiente e nell'utilizzazione razionale dell'energia.



**L'ARTICOLAZIONE LOGISTICA RIGUARDA
L'APPROFONDIMENTO DELLE PROBLEMATICHE RELATIVE
ALLA GESTIONE, AL CONTROLLO DEGLI ASPETTI
ORGANIZZATIVI DEL TRASPORTO:**



AEREO



MARITTIMO



TERRESTRE

**AL FINE DI VALORIZZARE L'ACQUISIZIONE DI IDONEE
PROFESSIONALITÀ NELL'INTERRELAZIONE FRA LE DIVERSE
COMPONENTI.**

A conclusione del percorso quinquennale il diplomato, in termini di competenze, è in grado di:



- **Gestire tipologie e funzioni dei vari mezzi e sistemi di trasporto.**
- **Gestire il funzionamento dei vari insiemi di uno specifico mezzo di trasporto.**
- **Utilizzare i sistemi di assistenza, monitoraggio e comunicazione nei vari tipi di trasporto.**
- **Gestire in modo appropriato gli spazi a bordo e organizzare i servizi di carico e scarico, di sistemazione delle merci e dei passeggeri.**
- **Gestire l'attività di trasporto tenendo conto delle interazioni con l'ambiente esterno (fisico e delle condizioni meteorologiche) in cui viene espletata.**
- **Organizzare la spedizione in rapporto alle motivazioni del viaggio ed alla sicurezza degli spostamenti.**
- **Sovrintendere ai servizi di piattaforma per la gestione delle merci e dei flussi passeggeri in partenza ed in arrivo.**
- **Operare nel sistema qualità nel rispetto delle normative di sicurezza**



Il **diplomato** potrà trovare impiego come **tecnico logistico** in aziende ed imprese attive nella movimentazione merci in ambito aereo, marittimo e/o terrestre.

Ha l'accesso a qualsiasi indirizzo universitario con una propensione per l'area logistica ed economica.



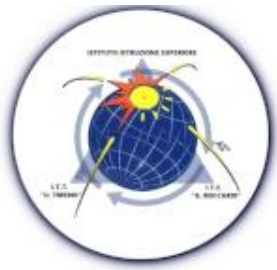

I.I.S. "G. Boccardi - U. Tiberio"



CERTIFICATO N.50 100 14484 - Rev.002



GRAZIE A TUTTI PER L'ATTENZIONE!